

▼パリオレンタルスペース図面

3F ギャラリー・パリオ (旧フリースタジオ・パリオ)

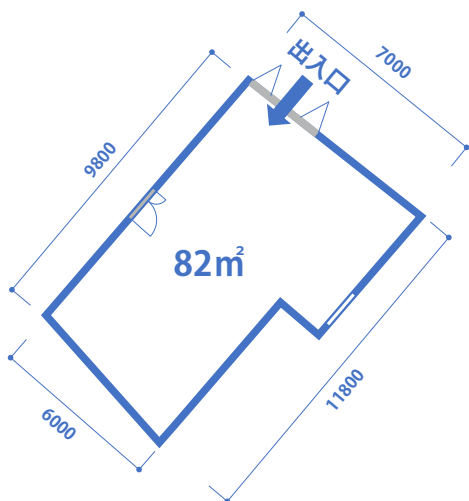

5F まちなか会議室 (旧セミナー/フリースペース)

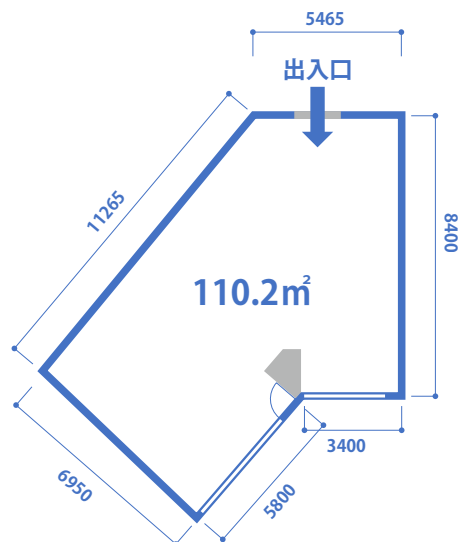

4F パリオフィールド (旧フリースペース)

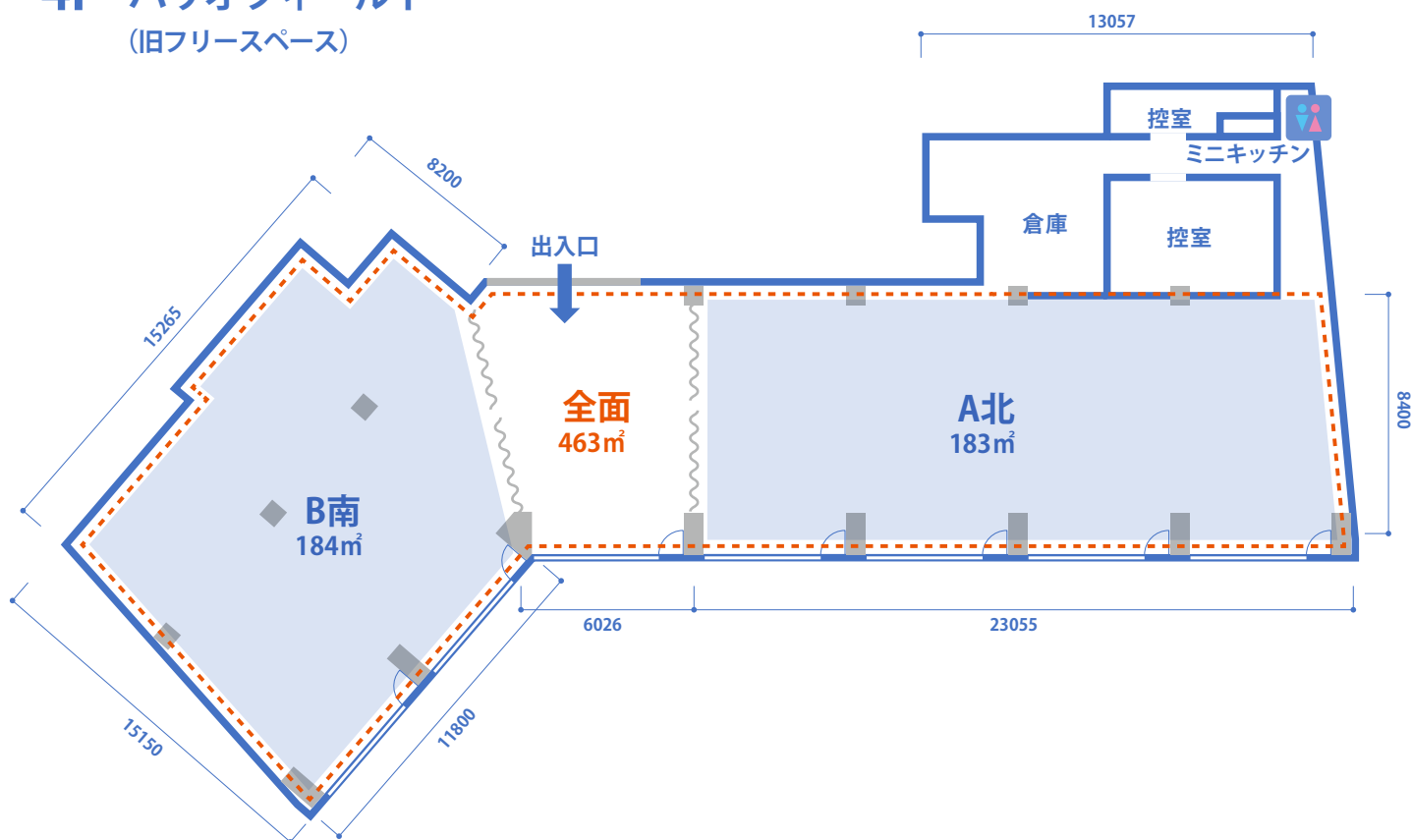

▼パリオレンタルスペース料金表 (税込)

2024年10月改定

	全日	時間利用	延長時間(4階のみ)	開催日前日・翌日 (準備・撤収)	
	10:00~18:00	10:00~18:00 1時間あたり	9:00~10:00 18:00~20:00 1時間あたり	10:00~18:00 1時間あたり	10:00~18:00 全日
3F ギャラリー・パリオ (旧フリースタジオ・パリオ)					
82㎡ (25坪)	¥12,100	¥2,200	—	¥1,320	¥5,500
▶まちだ割 適用料金	¥10,890	¥1,980		¥1,188	¥4,950
4F パリオフィールド (旧フリースペース)					
▶ 全面 463㎡ (143坪)	¥121,000	¥16,500	¥19,800	¥11,000	¥55,000
▶まちだ割 適用料金	¥108,900	¥14,850	¥17,820	¥9,900	¥49,500
▶ A北 183㎡ (55.45坪)	¥58,300	¥11,000	¥13,200	¥5,500	¥27,500
▶ B南 184㎡ (55.8坪)					
▶まちだ割 適用料金	¥52,470	¥9,900	¥11,880	¥4,950	¥24,750
▶ 控え室 62㎡ (18.7坪)	¥2,200	—	—	—	—
▶まちだ割 適用料金	¥1,980				
5F まちなか会議室 (旧セミナー/フリースペース)					
110.2㎡ (33.3坪)	¥13,200	¥2,310	—	¥1,430	¥6,050
▶まちだ割 適用料金	¥11,880	¥2,079		¥1,287	¥5,445

・ご利用時間は3階、5階は最大10:00~18:00、4階は9:00~20:00となります。

基本利用時間 (10:00~18:00) 外は延長料金が発生します。

利用時には、搬入・準備・片付け・搬出までの時間が含まれます。

※ビルの営業時間が、10:00~20:00となりますのでイベントに参加される一般のお客さまの入場可能時間は10:00となります。

搬入や準備等の時間外利用は、搬入口より出入り可能です。

・入場料・受講料などこれらに類する料金を徴収する場合や販売行為等の営利目的として施設を利用する場合は下記の加算利用料が追加となります。また、非営利目的の開催であっても、利用時にグッズ販売等の金銭売上が発生する場合は、売上の10%を手数料としていただきます。

▼時間利用
利用日の3ヶ月前より受付開始。 土日祝は、時間利用はできません。 (全日のみ) また早朝・夜間みの利用はできません。

▼まちだ割
申込代表者の方が、 町田市在住・在勤・在学者 の場合、 利用料金総額から10%の割引 となります。お申し込み時に身分証など所在を確認できる書類をご提示ください。

▼連続利用割引
連続した7日以上 の利用の場合、 総額より10%の割引 がされます。※他割引との併用不可。

▼加算利用料	
① 入場料・受講料等 …来場者より料金を徴収する時は、基本利用料金に以下に定めた率を乗じて得た金額を加算します。	
一人当たりの入場料等の最高額	加算率
¥1,000以下	0%
¥1,001~¥2,000	20%
¥2,001~¥3,000	50%
¥3,001~¥5,000	70%
¥5,001以上	100%
② 営利目的利用(受注会・販売行為等) …基本利用料金に以下に定めた率を乗じて得た金額を加算します。	
入場料等の徴収の有無	加算率
なし	100%
有り	200%

パリオ備品一覧 (税込)

2022年2月改定

▼常設備品

	名称	数量	料金/1ヶ	備考
3F ギャラリー・パリオ	椅子	16	¥0	
	テーブル白	1	¥0	W600×1500 高さ710
	展示用ワイヤーハンガー	56	¥0	長さ150cm×10本 / 長さ100cm×46本
	吊りフック	37	¥0	吊りタイプ21個 / ワイヤタイプ16個
	案内板	3	¥0	W355×460 高さ1120×1台 / W355×260 高さ1120×2台
	イーゼル	1	¥0	W600 掲示物高さ650-1340

4F パリオフィールド	椅子 (座席丸型)	38	¥0	
	椅子 (座席台形型)	44	¥0	
	テーブル赤	4	¥0	W600×1300 (+300) 高さ750
	テーブル木製 (黒脚2台/茶脚8台)	10	¥0	W1050×1050 高さ725
	テーブル(会議机/キャスター付)	11	¥0	W450×1800 高さ710
	案内板	3	¥0	W355×460 高さ1120×1台 / W355×260 高さ1120×2台
	イーゼル	1	¥0	W600 掲示物高さ650-1340
	【控え室】ハンガーラック	1	0	ハンガー付
	【控え室】姿身鏡	1	0	
	音響システム一式	1	¥16,500	ミキサー : YAMAHA M610XUF スピーカー : YAMAHA VX55W (ペア) ※天井吊り パワーアンプ : YAMAHA MX4080
	オーディオプレイヤー	1	¥1,100	DENON DN-300ZB (CD/SD/Bluetooth/USB 対応)
ワイヤレスマイク	2	¥1,100	audio-technica ATW1322	

5F まちなか会議室	椅子	45	¥0	
	テーブル(会議机/キャスター付)	15	¥0	W450×1800 高さ700
	ホワイトボード	1	¥0	90×120 高さ180 マーカー : 赤、黒、黒板消し付
	案内板	3	¥0	W355×460 高さ1120×1台 / W355×260 高さ1120×2台

▼共通備品 (有料/1日あたり) ※各スペース共通の備品となるため、事前のお申し込みが必要です。(先着順)

	名称	数量	料金/1ヶ	備考	
映像	プロジェクター	1	¥3,300	CANON LV-WX310ST 3100lm	
	スクリーン80インチワイド (16:9)	1	¥1,100	Panasonic TH-JJETSC06K・スタンド付き	
	DVD・ブルーレイプレイヤー	1	¥1,100	SONY BDP-S1500 *音を出す場合は音響システム必須	
	液晶カラーテレビ	1	¥2,200	三菱電機 40V型 LCD-40ML8H	
音響	簡易スピーカー・マイクセット	1	¥2,200	マイク2本付・180m迄対応 ※有線マイクの場合有	
	マイク追加	2	¥550	有線マイク	
	マイクスタンド	2	¥220	ロング・ストレート	
	卓上マイクスタンド	1	¥220		
	CDプレイヤー	1	¥1,100	*音響システム必須	
	ミニコンポ	1	¥550	SONY CMT-M3	
テーブル	テーブル(会議机)	22	¥110	450×1800 高さ710	
椅子	パイプ椅子	40	¥55		
	椅子 (ハイチェア)	2	¥55		
その他	黒板案内板	1	¥0	W580×420 高さ820	
	パーティーション可動脚 (W900×H1800)	2	¥550		
	パーティーション固定脚 (W900×H2100) 1枚利用/最大20枚 2枚連結利用/最大26枚 (13セット) L字コーナー/最大4コーナーまで 1コーナーにつきパーティーション2枚必要		30	¥880	4階使用 ~3日間以内
				定額 ¥3,520/枚	4階使用 4~7日間
				¥550	4階使用 8日間以上
				¥1,100	3階5階使用 ~3日間以内
				定額 ¥4,400/枚	3階5階使用 4~7日間 定額制/枚
		¥660	3階5階使用 8日間以上		
	パーティーション施工・解体費SET		¥2,200		
	展示用ワイヤーハンガー (フック付き)	90	¥11	長さ150cm 耐荷重約10kg	
	キーボード	1	¥2,200	KORG DIGITAL PIANO B1 88鍵	
平台	4	¥330	909×1818×121 3尺×6尺		
箱馬	12	¥110	303×515×181 1尺×1尺7寸×6寸		
開き脚	8	¥110	幅3尺用 高さ753		
パネルカーペット	200	¥33	緑色 w500×w500 ※土足NG		